



# Taller para análisis de entorno del Plan Nacional de la Educación Superior (PLANES) 2026-2030

*“La persona profesional del futuro: una visión al  
2050”*

División de Planificación Interuniversitaria

13 de febrero, 2024

San José, Costa Rica

1. Objetivo
2. Contexto del PLANES
3. Algunas estadísticas
4. Indicadores de empleabilidad
5. Indicaciones para el desarrollo del taller.

# 1. Objetivo del taller

*Recopilar información respecto a la persona profesional del futuro: una visión al 2050, desde la perspectiva de la organización que representa, con el fin de aportar al proceso de formulación del Plan Nacional de la Educación Superior 2026-2030.*

## 2. Contexto del PLANES

# Normativa PLANES

## Constitución

### Política artículo 85

Entregado en años divisibles entre 5  
(30 de junio 2025)

## Proceso formulación del PLANES

## PLANES y PNDIP



- Convenio de Coordinación
- CONARE elabora directrices
- Universidades tienen una participación activa en su construcción

Vinculación del PLANES  
con recursos (ingresos/ egresos)

# Línea del tiempo PLANES 2026-2030

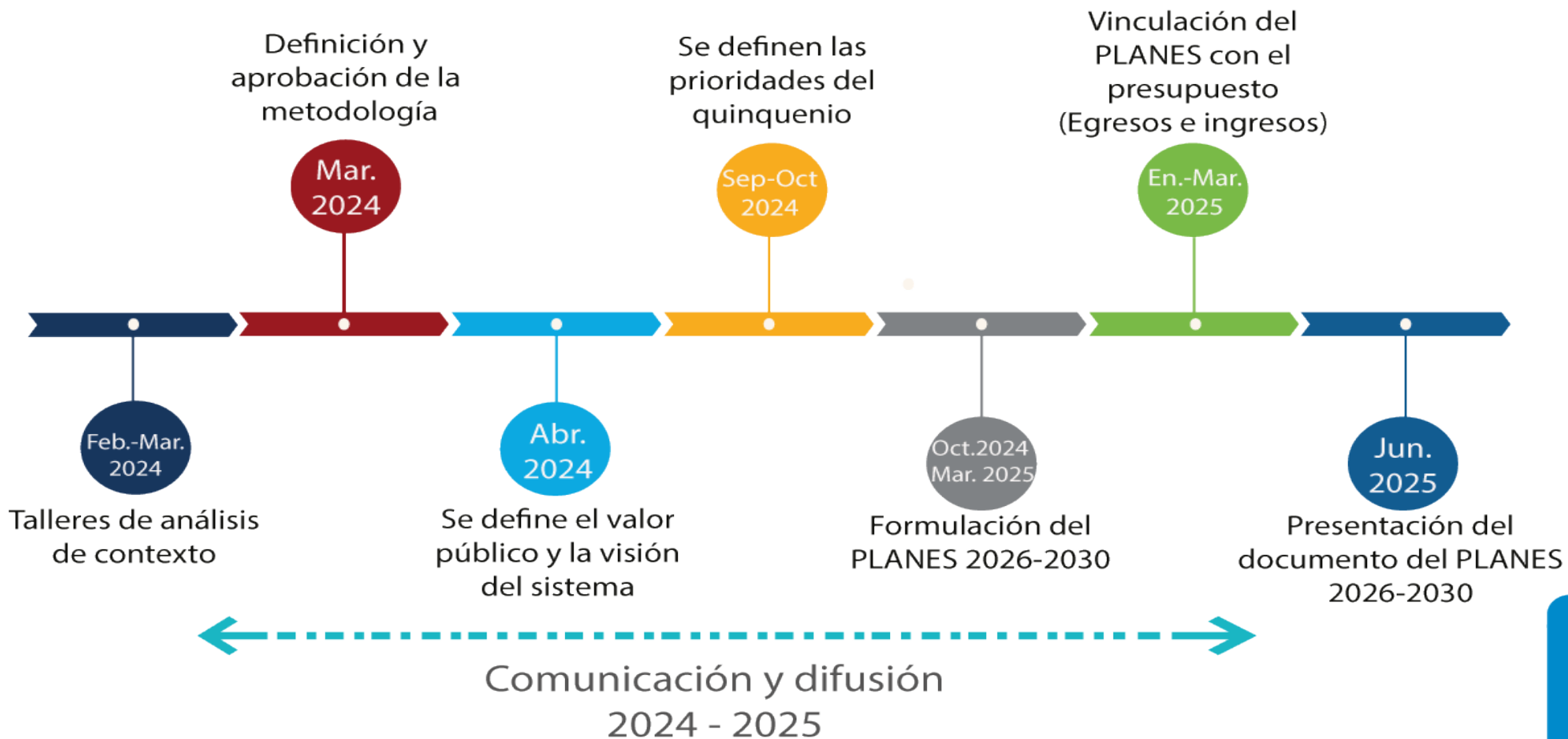

El PLANES 2026-2030 tendrá elementos prospectivos y de gestión para resultados.

# 3. Algunas estadísticas de diplomas de la educación superior



# Diplomas

Porcentaje de diplomas otorgados por las universidades costarricenses, por sector 2018-2022

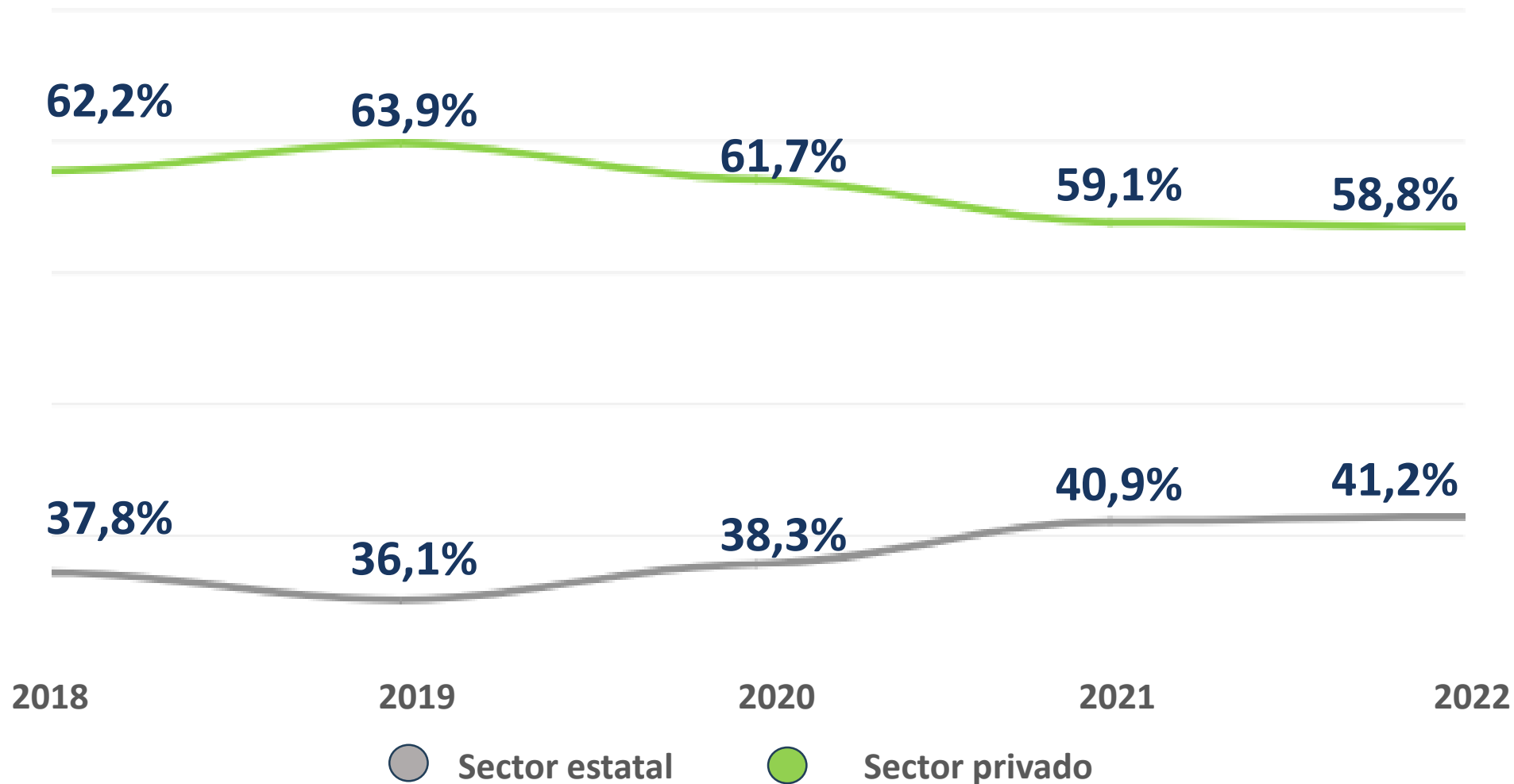

# Diplomas

Cantidad de diplomas otorgados por las universidades costarricenses, según sexo y clasificación STEM. 2018-2022

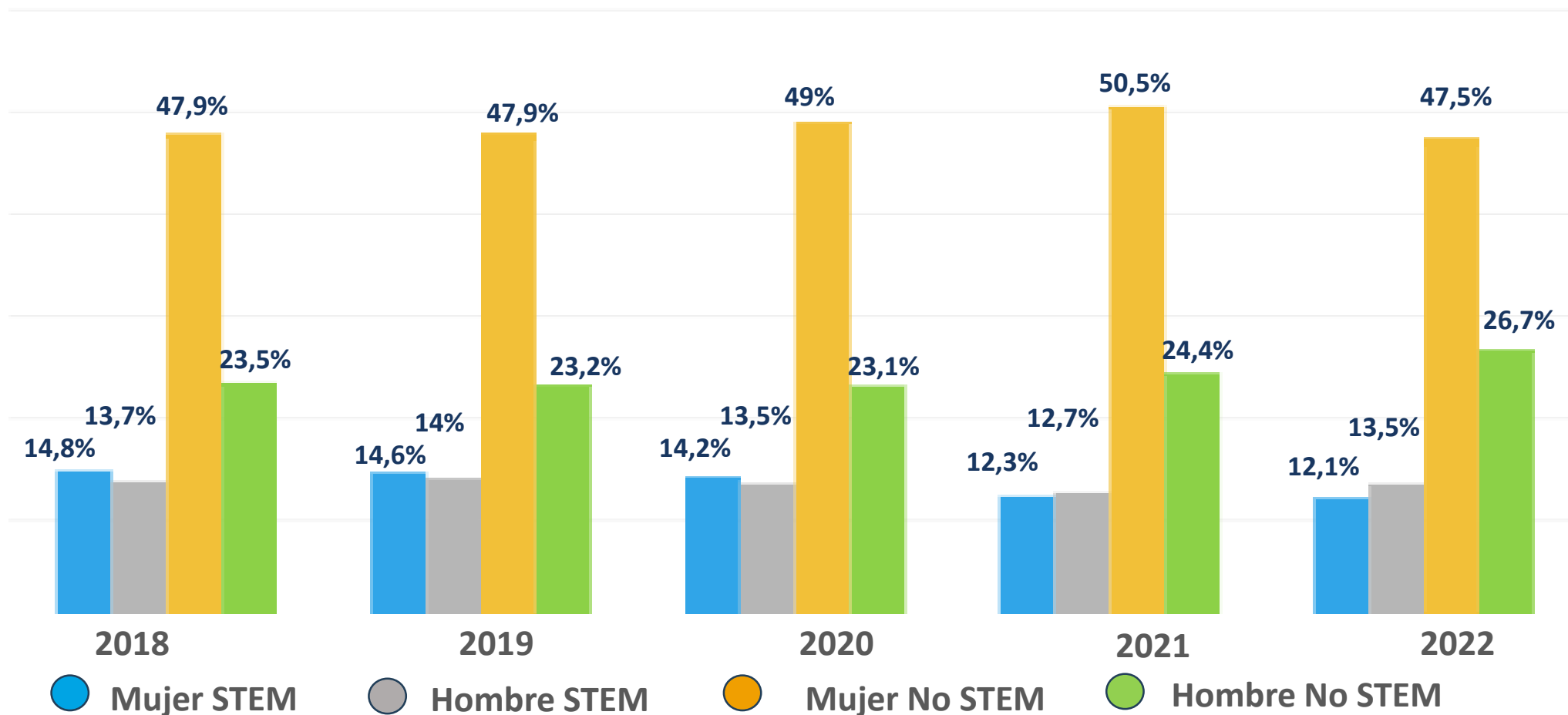

## Porcentaje de diplomas otorgados por las universidades costarricenses, por área del conocimiento. 2022

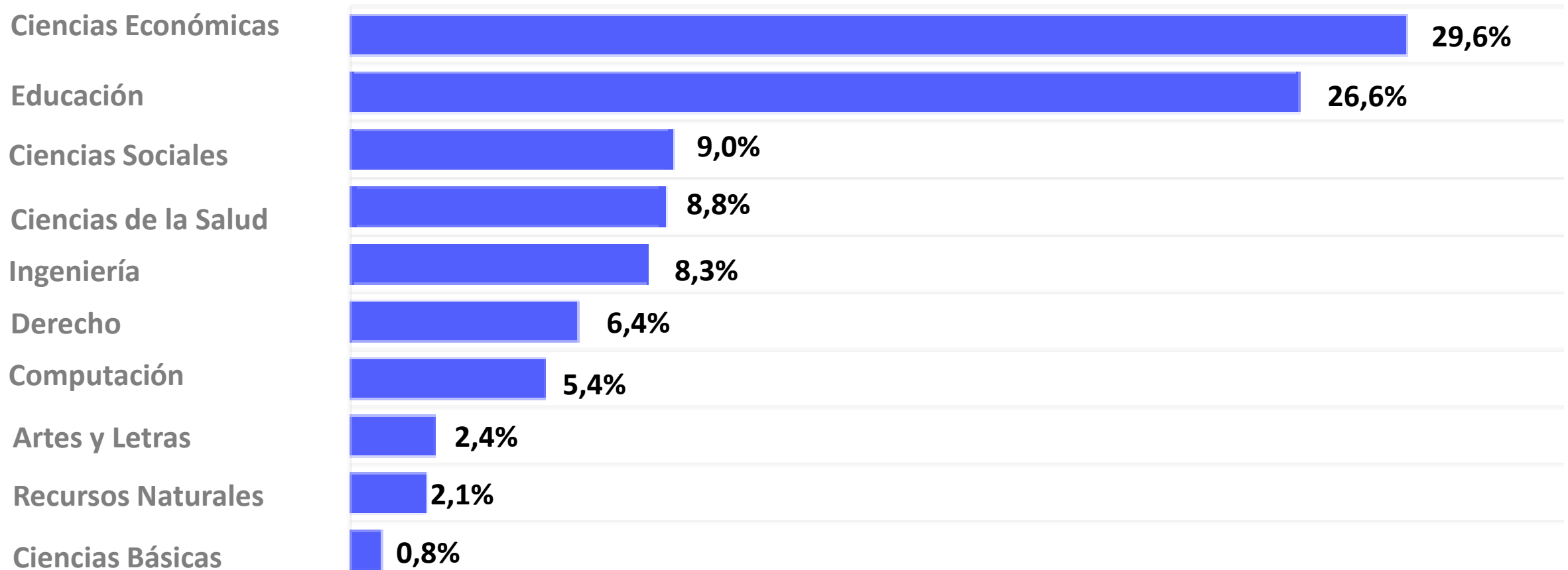

# 4. Indicadores de empleabilidad

# Indicadores laborales de los estudios de seguimiento 2019 - 2022

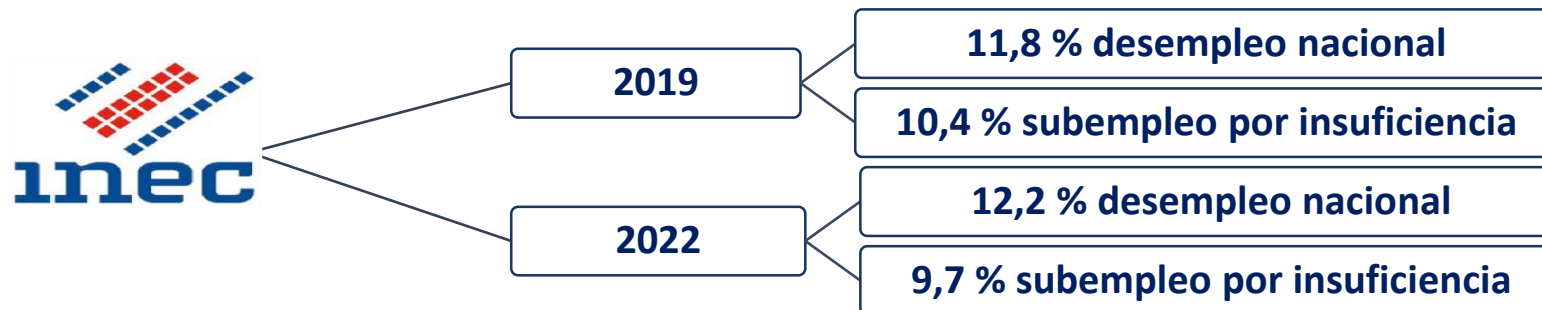

	Seguimiento 2022			Seguimiento 2019		
	Total	Bachillerato	Licenciatura	Total	Bachillerato	Licenciatura
<b>Desempleo</b>	6,5	8,1	3,6	5,4	7,1	1,1
<b>Subempleo por insuficiencia de horas</b>	2,8	3,0	2,5	1,6	1,9	1,1
<b>Empleo con poca o ninguna relación</b>	7,9	9,9	4,4	6,0	7,8	3,2

# 6. Indicaciones para el desarrollo del taller

# Indicaciones del taller

1. Se dará apoyo por parte del Conare para cada mesa.
2. Se presentarán preguntas generadoras.
3. Designación de un rol relator y escriba.
4. La mesa no tiene que llegar a consenso sobre cada pregunta.
5. Se tiene asignados tiempos por cada pregunta.
6. Los espacios de interrupción se manejan por mesa
7. Se les recuerda mantener sus celulares en silencio.
8. Tema café y bocadillos.

# 7. Conclusiones





# Taller para análisis de entorno del Plan Nacional de la Educación Superior (PLANES) 2026-2030

*“La persona profesional del futuro: una visión al  
2050”*

División de Planificación Interuniversitaria

13 de febrero, 2024

San José, Costa Rica