



# Taller para análisis de entorno del Plan Nacional de la Educación Superior (PLANES) 2026-2030

*“La persona profesional del futuro: una visión al 2050”*

División de Planificación Interuniversitaria  
15 y 20 de marzo, 2024  
San José, Costa Rica

1. Objetivo
2. ¿Qué es Conare?
3. Contexto del PLANES
4. Indicaciones para el desarrollo del taller.
5. Conclusiones

# 1. Objetivo del taller

*Recopilar información respecto a la persona profesional del futuro: una visión al 2050, desde la perspectiva de la organización que representa, con el fin de aportar al proceso de formulación del Plan Nacional de la Educación Superior 2026-2030.*

## 2. ¿Qué es Conare?

*El Consejo Nacional de Rectores (CONARE) **coordina y articula** la educación universitaria pública para el **desarrollo y la vinculación** con la sociedad costarricense. Es el **ente constitucional** coordinador del Sistema de Educación Superior Universitaria Estatal de Costa Rica, encargado de la **adecuada planificación y desarrollo**. Está conformado por los rectores de las 5 universidades públicas: UCR, TEC, UNA, UNED y UTN.*

*Cuenta con la Oficina de Planificación de la Educación Superior (**OPES**), que asesora el Conare en la toma de decisiones, da cumplimiento al seguimiento de los acuerdos, y coordina con sus dependencias acciones de articulación e integración que contribuyan a la gestión de las **universidades públicas como un sistema**.*

# Organigrama Conare

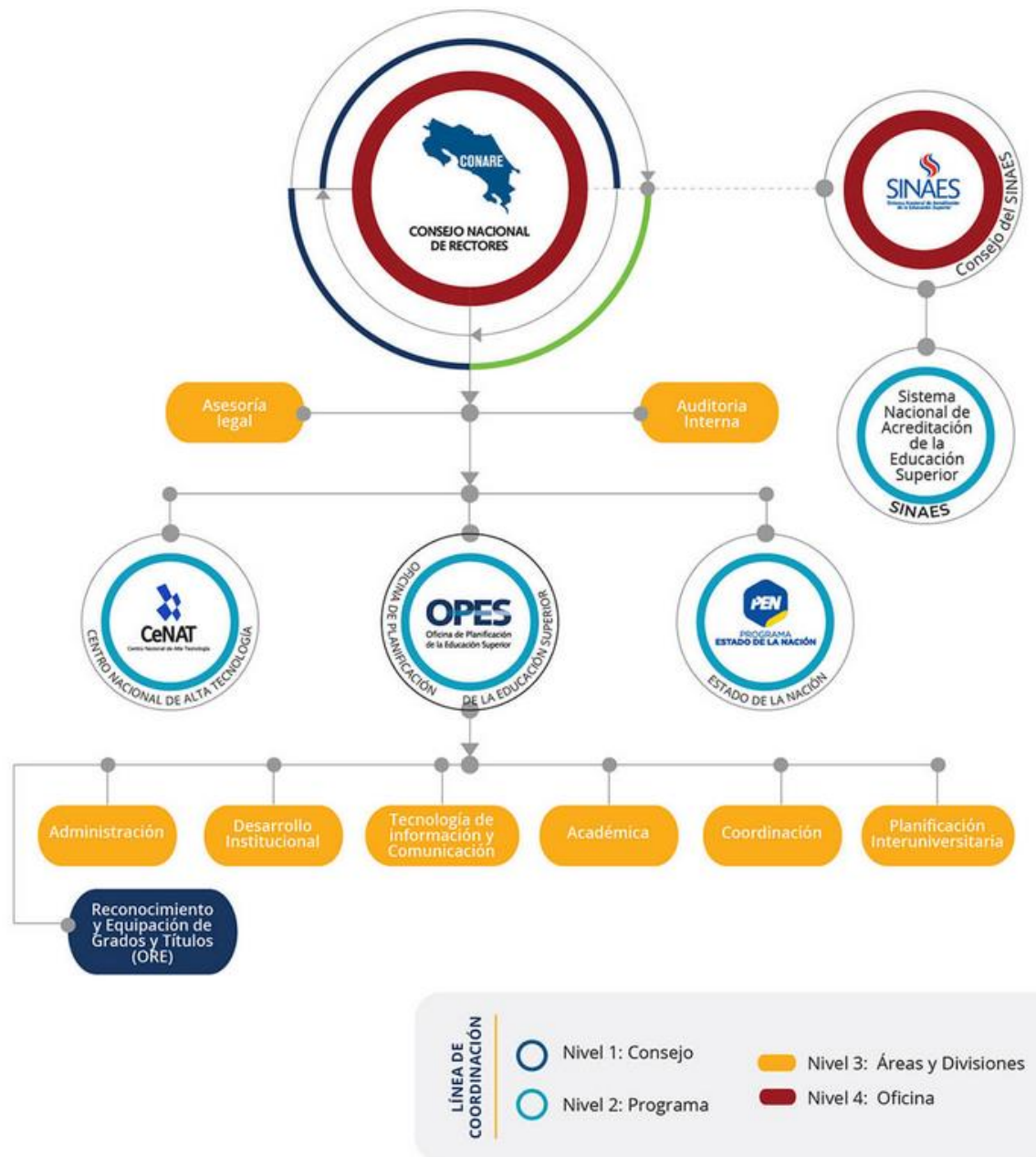

Elaborado por: Área de Desarrollo Institucional



## 2. Contexto del PLANES

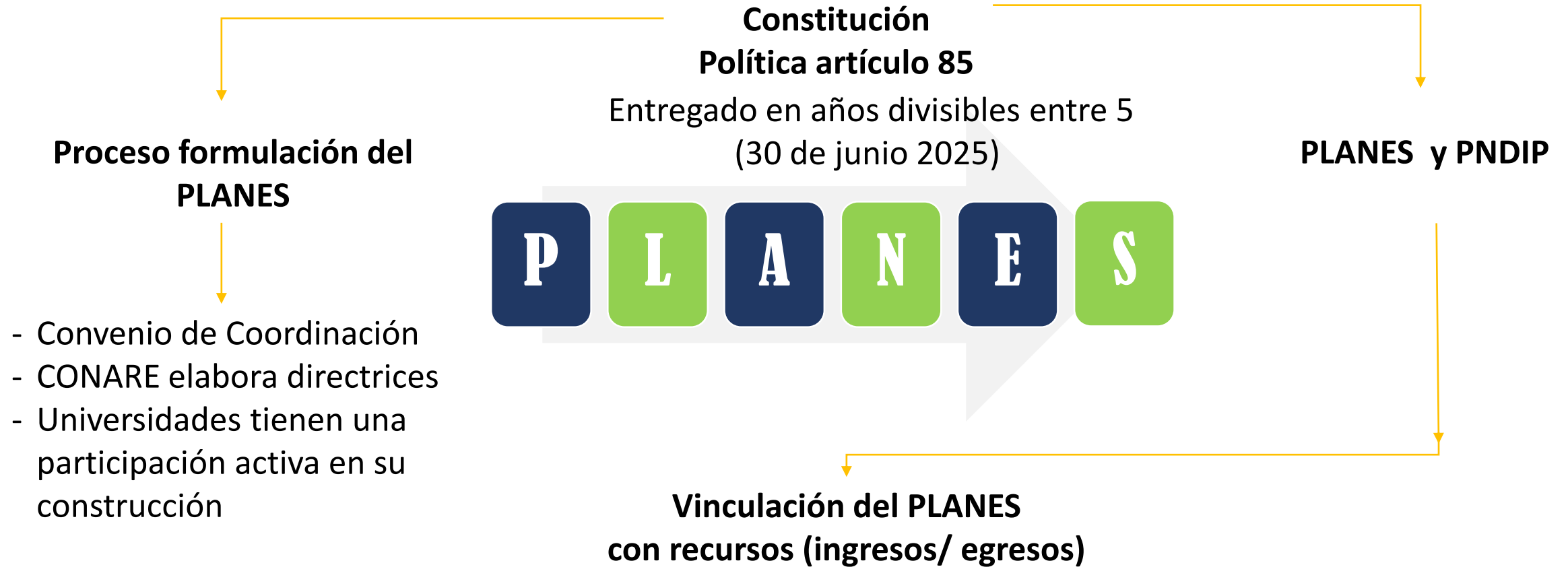

# Línea del tiempo PLANES 2026-2030

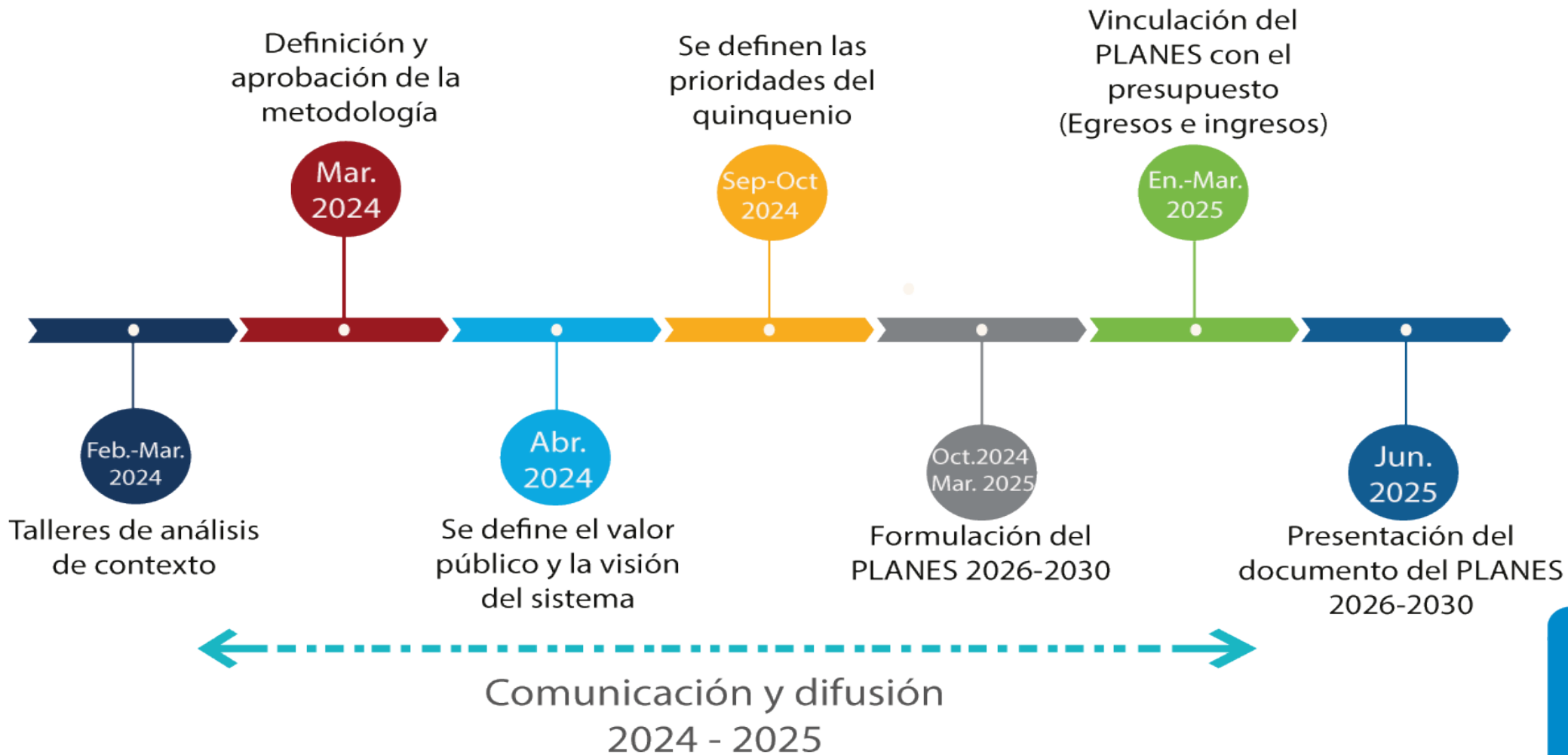

El PLANES 2026-2030 tendrá elementos prospectivos y de gestión para resultados.

# 4. Indicaciones para el desarrollo del taller

1. Se dará apoyo de parte del Conare para cada mesa.
2. Se presentarán preguntas generadoras.
3. La mesa no tiene que llegar a consenso sobre cada pregunta.
4. Se tiene asignados tiempos por cada pregunta.
5. Los espacios de interrupción se manejan por mesa.
6. Se les recuerda mantener sus celulares en silencio.
7. Tema café y bocadillos.



# 5. Conclusiones

# Taller para análisis de entorno del Plan Nacional de la Educación Superior (PLANES) 2026-2030

*“La persona profesional del futuro: una visión  
al 2050”*

División de Planificación Interuniversitaria

15 marzo, 2024

San José, Costa Rica